



**PLANETPRESS.**  
ENVELOPENOW

# INTEGRITÄTSTEST- MARKIERUNGEN GANZ EINFACH VERWALTEN & POSTVORBEREITUNG BESCHLEUNIGEN

PlanetPress EnvelopeNOW ist eine eigenständige Lösung, die es Anwendern ermöglicht, ihre **Nachbereitungs-Hardware optimal auszunutzen.**

In einem automatisierten Druckprozess fügen Sie die passenden Scan-Markierungen in Ihre bestehenden Dokument ein und folgen dabei den Richtlinien der Hersteller. Steuern Sie die Funktionen Ihrer Geräte durch einmalige Konfiguration der Markierungen für den jeweiligen Dokumententyp. Speichern Sie diese Einstellungen zur Wiederverwendung bei Bedarf. Jetzt müssen Sie nur noch drucken!

*Sie entledigen sich manueller Arbeitsschritte, beschleunigen die Produktion und vermeiden Fehler durch manuelle Eingriffe.*



Mit PlanetPress EnvelopeNOW wird es ganz einfach, mehrseitige Versandstücke automatisch zu falten, sogar wenn die Seitenzahl variiert! Dynamisch können Beilagen basierend auf einfach zu konfigurierenden Bedingungen, die sich nach Ihren Betriebsvorgaben richten, aus verschiedenen Schächten zugesteuert werden.

### DIE WICHTIGSTEN VORTEILE

- Scan-Markierungen ohne Neugestaltung in bestehende Dokumente einfügen
- Immer die richtige Markierung am richtigen Platz, um die Falz- und Kuvertiermaschine anzusteuern
- Beilagen aus verschiedenen Schächten dynamisch verwalten
- Variable Seitenzahlen automatisch verwalten
- Garantierte Richtigkeit Ihrer Mailings durch Sicherheits-OMR-Codes
- Verkürzte Vorbereitungszeit der Post
- Fehler durch manuelle Eingriffe ausmerzen

### DIE WICHTIGSTEN FUNKTIONEN

- Automatisierung des Drucks bestehender Dokumente durch Geräte-spezifische Scan-Markierungen
- Verwaltung von Scan-Markierungen bei Duplex-Druckjobs
- Gestaltung von Job-Vorlagen, die nach Belieben wieder verwendet werden können
- Ausgabe von fertigen PDF-Dateien zur Nachbearbeitung
- Zeichenerkennung in jeder Sprache
- Desktop-Edition zum lokalen Erfassen und Drucken

## GANZ EINFACH „JOBVORLAGEN“ GESTALTEN

**SCHRITT 1** Wählen Sie die zu nutzende Nachbereitungs-Hardware aus.



**SCHRITT 2** Öffnen Sie eine Beispielvorgabe des Druckjobs.

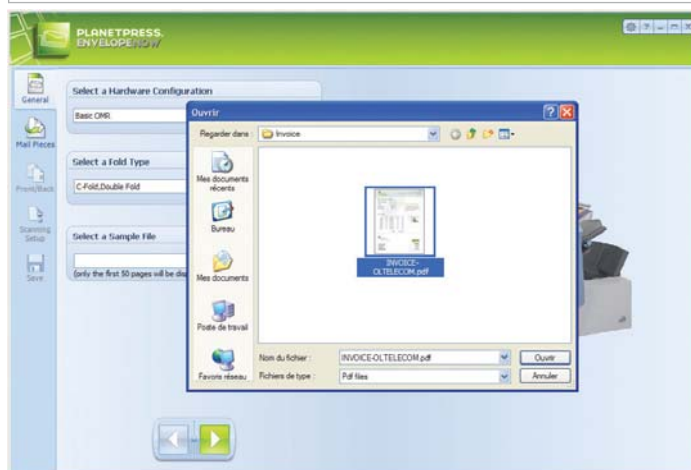

**SCHRITT 3** Verwenden Sie den Assistenten zur Einstellung und Positionierung der Markierungen.

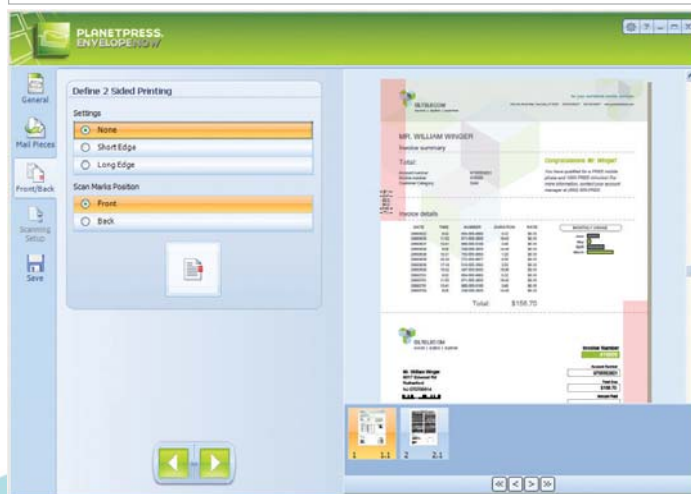

**SCHRITT 4**  DRUCKEN!

**OBJECTIF LUNE**

[www.objectiflune.com](http://www.objectiflune.com)

Für weitere Informationen zu unserer Produktreihe besuchen Sie

[www.ppenvelopenow.com](http://www.ppenvelopenow.com)