

OL[®] Connect & DSGVO

68 % der Verbraucher glauben nicht, dass Marken mit ihren persönlichen Daten, wie Name, E-Mail-Adresse, Wohnort oder Familienstand ordnungsgemäß umgehen. “*

*State of consumer privacy trust report, 2017. www.gigya.com

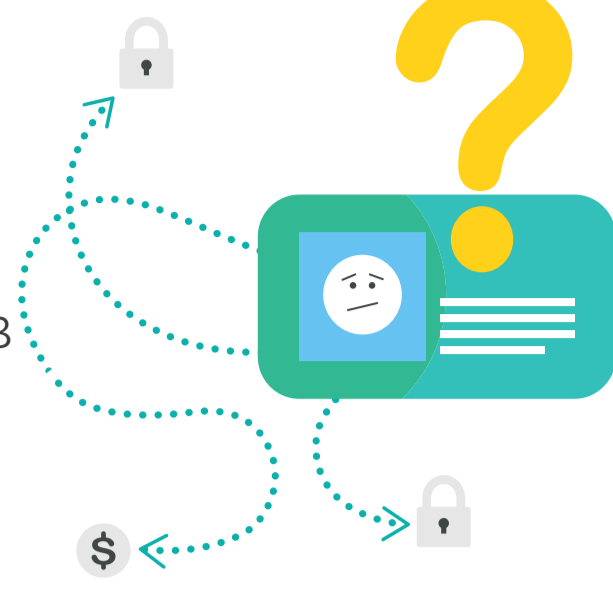

WAS IST DIE DSGVO?

Die DSGVO (Datenschutz-Grundverordnung) ist ein europäisches Regelwerk, das **insbesondere das Recht von EU-Bürgern auf den Schutz personenbezogener Daten sichert, vereinheitlicht und stärkt**. Alle Unternehmen, die EU-Bürgern Waren oder Dienstleistungen anbieten, unterliegen der DSGVO, unabhängig davon, wo auf der Welt sie tätig sind.



Die 5 wichtigsten Bestimmungen der DSGVO

<p>Einfacher Zugriff auf Daten</p> <p>Jeder EU-Bürger hat das Recht, auf seine Daten zuzugreifen, sie in maschinenlesbarer Form zur Verfügung gestellt zu bekommen und deren Berichtigung oder Löschung zu verlangen (das Recht, vergessen zu werden).</p>	<p>Eindeutige Zustimmung und Transparenz</p> <p>Unternehmen müssen eine explizite Zustimmung zur Datenerhebung und -verarbeitung einholen. Eine stillschweigende Einwilligung reicht nicht mehr aus.</p>	<p>Eingebauter, standardmäßiger Datenschutz</p> <p>Der Datenschutz muss ein integraler Bestandteil von IT-Systemen und Geschäftsprozessen als Standardzustand sein.</p>	<p>Benachrichtigung bei Datenschutzverletzungen</p> <p>Unternehmen müssen rechtzeitig reagieren, Schadensminderungsmaßnahmen treffen und Aufsichtsbehörden sowie Betroffene informieren.</p>	<p>Übertragungen auf der Grundlage einer Angemessenheitsentscheidung</p> <p>Die Übermittlung personenbezogener Daten an ein Drittland oder eine internationale Organisation darf nur erfolgen, wenn ein angemessenes Schutzniveau gewährleistet ist.</p>
---	---	--	---	---

Kann OL Connect gefahrlos in Übereinstimmung mit der Datenschutz-Grundverordnung verwendet werden?

OL Connect ist DSGVO-unabhängig
Es wird zur Verarbeitung von Daten verwendet, jedoch nur vorübergehend, d.h. keine der Daten werden dauerhaft gespeichert. Da OL Connect als Middleware fungiert, verletzen Anwender die DSGVO nicht.



Kann ich meine Firma mithilfe von OL Connect DSGVO-konform gestalten?

Befähigung der Kunden
OL Connect Online-Informationsanfragen von Kunden als Auslöser nehmen, um die interne Datenverwaltung zu benachrichtigen und die Informationen automatisch und schnellstmöglich im Online-, Handy- oder PDF-Format zu präsentieren.

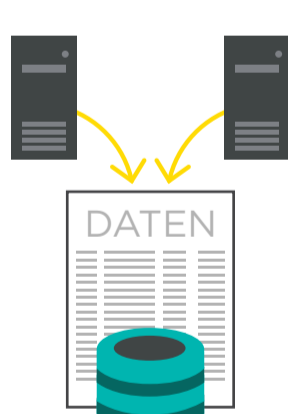

Datenerfassung und -normierung
OL Connect kann die Datenerfassung aus jedem beliebigen System automatisieren und anschließend die Daten normieren, um ein einziges einheitliches Datenformat bereitzustellen, das die laufende Kommunikation steuert.

Daten-Anonymisierung
OL Connect kann für jedes mit Tags markierte Datenelement Regeln anwenden. Zum Beispiel könnte eine Kreditkartennummer aus einem bestimmten System neu formatiert werden, um Teile zu zensieren und/oder zu anonymisieren, damit gewährleistet ist, dass sie nur vom vorgesehenen Empfänger erkannt wird.

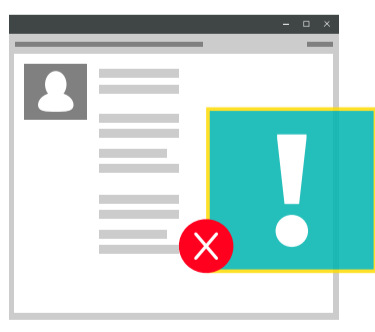
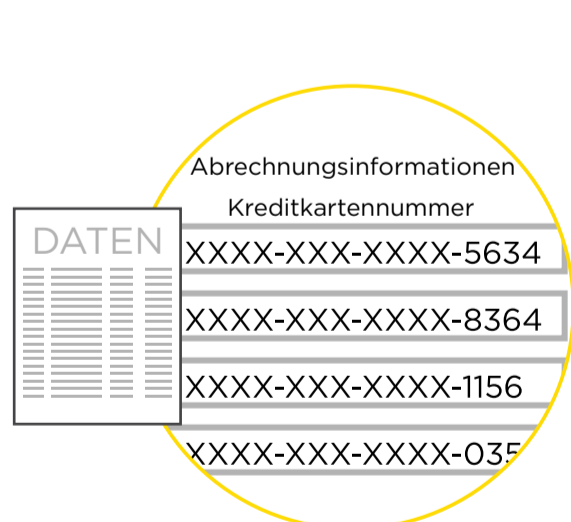

Daten löschen
Während OL Connect selbst keine Daten aus Systemen löscht, kann es den Auftrag zur Entfernung automatisch an verantwortliche Personen im Unternehmen senden.

Datenschutzbeauftragte
Mit der OL Connect-Software kann man Web-Oberflächen für Datenverantwortliche bereitstellen, über die sie eingehende Anfragen prüfen, Daten sichten und danach Kommunikationsprozesse auslösen können.



Prognose
Im Durchschnitt bekommt ein Unternehmen **89 DSGVO-Anfragen pro Monat**.*

Durchschnittlich muss in **23 unterschiedlichen Datenbanken gesucht werden**.

Gesamtzeit für die Suche nach Daten pro Monat: **172 Stunden**

= **Über 8 Stunden Suche pro Tag**

oder

1 Mitarbeiter, der nur mit DSGVO-Anfragen beschäftigt ist



Jede Suche dauert ca. **5 Minuten**

*Laut einer Umfrage unter 1.015 Unternehmen aus Großbritannien, Deutschland, Frankreich, Spanien und Italien. Die Verteilung über Branchen, Länder und Unternehmensgrößen war dabei repräsentativ.
Senzing GDPR Report, 2018. senzing.com